

**Indirizzi utili**

**ANALISI ENERGETICHE DEGLI EDIFICI**

**Risparmio energetico e incentivi**

Trovate con i codici QR riportati, l'elenco degli incentivi.

**ELETTRODOMESTICI AD ALTA EFFICIENZA ENERGETICA**

**AUTO TOTALMENTE ELETTRICHE**

**COLONNINE ELETTRICHE**

**RISANAMENTO EDIFICI E NUOVE COSTRUZIONI A BASSO FABBISOGNO ENERGETICO**

**NOLEGGIO BICICLETTE ELETTRICHE COMUNALI**

**BIKE-SHARING**



**RECUPERO ACQUA PIOVANA**

**BICICLETTE BATTERIE SOSTITUTIVE**

**SUPERFICI VERDI**

**TRASPORTO PUBBLICO**

**ABBONAMENTO CAR SHARING**



**SOSTITUZIONE RISCALDAMENTO A OLIO, A GAS O ELETTRICO**

**FOTOVOLTAICO (SOLARE H24)**

**IMPIANTI SOLARI TERMICI**

Conservate il piccolo calendario con le date di raccolta lungo le vie del Comune e i giorni di apertura dell'**ecocentrostabio**.



# Calendario 2025 raccolta rifiuti e aperture ecocentro

- Raccolta rifiuti domestici (RSU) (solo sacco ufficiale)
- Ingombranti / Carta / Cartone / Ferro / Legno / Plastiche / Umido / Rifiuti speciali / Verde da giardino (raccolta presso **ecocentrostabio**)
- Raccolta verde / Giro porta a porta (raccolta solo se negli appositi contenitori)

## ecocentrostabio

### Orari d'apertura

**Martedì**  
13.30 — 17.00

**Venerdì**  
08.30 — 12.00

**Sabato**  
09.00 — 12.00  
13.30 — 17.30

gennaio	febbraio	marzo	aprile	maggio	giugno
1 ME Capodanno	1 SA	1 SA	1 MA	1 GIO Festa del lavoro	1 DO
2 GIO	2 DO	2 DO	2 ME	2 VE	2 LU
3 VE	3 LU	3 LU	3 GIO	3 SA	3 MA
4 SA	4 MA	4 MA	4 VE	4 DO	4 ME
5 DO	5 ME	5 ME	5 SA	5 LU	5 GIO
6 LU Epifania	6 GIO	6 GIO	6 DO	6 MA	6 VE
7 MA	7 VE	7 VE	7 LU	7 ME	7 SA
8 ME	8 SA	8 SA	8 MA	8 GIO	8 DO Pentecoste
9 GIO	9 DO	9 DO	9 ME	9 VE	9 LU Lunedì di Pentecoste
10 VE	10 LU	10 LU	10 GIO	10 SA	10 MA
11 SA	11 MA	11 MA	11 VE	11 DO Festa della mamma	11 ME
12 DO	12 ME	12 ME	12 SA	12 LU	12 GIO
13 LU	13 GIO	13 GIO	13 DO	13 MA	13 VE
14 MA	14 VE	14 VE	14 LU	14 ME	14 SA
15 ME	15 SA	15 SA	15 MA	15 GIO	15 DO
16 GIO	16 DO	16 DO	16 ME	16 VE	16 LU
17 VE	17 LU	17 LU	17 GIO	17 SA	17 MA
18 SA	18 MA	18 MA	18 VE	18 DO	18 ME
19 DO	19 ME	19 ME San Giuseppe	19 SA	19 LU	19 GIO Corpus Domini
20 LU	20 GIO	20 GIO	20 DO Pasqua	20 MA	20 VE
21 MA	21 VE	21 VE	21 LU Lunedì di Pasqua	21 ME	21 SA
22 ME	22 SA	22 SA	22 MA	22 GIO	22 DO
23 GIO	23 DO	23 DO	23 ME	23 VE	23 LU
24 VE	24 LU	24 LU	24 GIO	24 SA	24 MA
25 SA	25 MA	25 MA	25 VE	25 DO	25 ME
26 DO	26 ME	26 ME	26 SA	26 LU	26 GIO
27 LU	27 GIO	27 GIO	27 DO	27 MA	27 VE
28 MA	28 VE	28 VE	28 LU	28 ME	28 SA
29 ME		29 SA	29 MA	29 GIO Ascensione	29 DO SS. Pietro e Paolo
30 GIO		30 DO	30 ME	30 VE	30 LU
31 VE		31 LU		31 SA	

# Calendario 2025 raccolta rifiuti e aperture ecocentro

- Raccolta rifiuti domestici (RSU) (solo sacco ufficiale)
- Ingombranti / Carta / Cartone / Ferro / Legno / Plastiche / Umido / Rifiuti speciali / Verde da giardino (raccolta presso **ecocentrostabio**)
- Raccolta verde / Giro porta a porta (raccolta solo se negli appositi contenitori)

## ecocentrostabio

### Orari d'apertura

**Martedì**  
13.30 — 17.00

**Venerdì**  
08.30 — 12.00

**Sabato**  
09.00 — 12.00  
13.30 — 17.30

● **Chiuso** nei seguenti giorni

**Venerdì 1 agosto**  
**Venerdì 15 agosto**  
**Sabato 1 novembre**  
**Venerdì 26 dicembre**

luglio	agosto	settembre	ottobre	novembre	dicembre
1 MA	1 VE Festa nazionale	1 LU	1 ME	1 SA Ognissanti	1 LU
2 ME	2 SA	2 MA	2 GIO	2 DO	2 MA
3 GIO	3 DO	3 ME	3 VE	3 LU	3 ME
4 VE	4 LU	4 GIO	4 SA	4 MA	4 GIO
5 SA	5 MA	5 VE	5 DO	5 ME	5 VE
6 DO	6 ME	6 SA	6 LU	6 GIO	6 SA
7 LU	7 GIO	7 DO	7 MA	7 VE	7 DO
8 MA	8 VE	8 LU	8 ME	8 SA	8 LU Immacolata
9 ME	9 SA	9 MA	9 GIO	9 DO	9 MA
10 GIO	10 DO	10 ME	10 VE	10 LU	10 ME
11 VE	11 LU	11 GIO	11 SA	11 MA	11 GIO
12 SA	12 MA	12 VE	12 DO	12 ME	12 VE
13 DO	13 ME	13 SA	13 LU	13 GIO	13 SA
14 LU	14 GIO	14 DO	14 MA	14 VE	14 DO
15 MA	15 VE Assunzione B.V.	15 LU	15 ME	15 SA	15 LU
16 ME	16 SA	16 MA	16 GIO	16 DO	16 MA
17 GIO	17 DO	17 ME	17 VE	17 LU	17 ME
18 VE	18 LU	18 GIO	18 SA	18 MA	18 GIO
19 SA	19 MA	19 VE	19 DO	19 ME	19 VE
20 DO	20 ME	20 SA	20 LU	20 GIO	20 SA
21 LU	21 GIO	21 DO	21 MA	21 VE	21 DO
22 MA	22 VE	22 LU	22 ME	22 SA	22 LU
23 ME	23 SA	23 MA	23 GIO	23 DO	23 MA
24 GIO	24 DO	24 ME	24 VE	24 LU	24 ME
25 VE	25 LU	25 GIO	25 SA	25 MA	25 GIO Natale
26 SA	26 MA	26 VE	26 DO	26 ME	26 VE Santo Stefano
27 DO	27 ME	27 SA	27 LU	27 GIO	27 SA
28 LU	28 GIO	28 DO	28 MA	28 VE	28 DO
29 MA	29 VE	29 LU	29 ME	29 SA	29 LU
30 ME	30 SA	30 MA	30 GIO	30 DO	30 MA
31 GIO	31 DO		31 VE		31 ME

# INDIRIZZI UTILI

per informazioni riguardanti il risparmio energetico ed i relativi incentivi.

Non esitate a contattarli!

Fino a fine 2026 vengono applicati degli incentivi straordinari maggiorati del 50% rispetto all'incentivo stabilito (gli importi massimi rimangono invariati) per le opere seguenti: risanamenti energetici degli stabili, nuove costruzioni a basso fabbisogno energetico, impianti solari termici, sostituzione di un impianto di riscaldamento a olio combustibile, a gas o elettrico diretto a condizione che i lavori siano eseguiti in modo preponderante da aziende domiciliate a Stabio.



**Ufficio energia e sostenibilità**  
Municipio di Stabio  
via Ufentina 25, 6855 Stabio  
091 641 69 11  
energia@stabio.ch  
Responsabile  
Viola Ferdani

Oltre a promuovere l'utilizzo parsimonioso e consapevole dell'energia, la produzione e l'impiego di energia da fonti rinnovabili, l'Ufficio energia e sostenibilità si impegna a migliorare la mobilità lenta e di comparto, la biodiversità urbana e più in generale la qualità di vita della popolazione e degli ecosistemi attraverso misure concrete volte a favorire la sostenibilità in tutte le sue forme: ambientale, sociale ed economica.

## ams

**Azienda Comunale di Stabio**  
091 647 20 73  
ams@stabio.ch

L'Azienda Comunale di Stabio (**ams**) a partire dal mese di dicembre 2022 ha lanciato una nuova iniziativa chiamata "Solare H24" rivolta a tutti coloro che sono interessati ad installare un impianto fotovoltaico sulla propria abitazione.

## ticino \* energia

**Ticino energia**  
091 290 88 13  
info@ticinoenergia.ch  
MA/ME/GIO  
9.00-12.00 / 13.30-17.00

Offre supporto a cittadini, comuni, professionisti e aziende per soluzioni energetiche sostenibili ed efficienti.

# Gennaio

**1 ME** Capodanno 1

**2 GIO**

**3 VE** ●●

**4 SA** ●

**5 DO**

**6 LU** Epifania 2

**7 MA** ●●

**8 ME** Ripresa delle scuole

**9 GIO**

**10 VE** ●●

**11 SA** ●

**12 DO**

**13 LU** 3

**14 MA** ●●

**15 ME**

**16 GIO**

**17 VE** ●●

**18 SA** ●

**19 DO**

**20 LU** 4

**21 MA** ●●

**22 ME**

**23 GIO**

**24 VE** ●●

**25 SA** ●

**26 DO**

**27 LU** 5

**28 MA** ●●

**29 ME**

**30 GIO**

**31 VE** ●●

CRESCENTE

PIENA

CALANTE

NUOVA

● Rifiuti domestici (solo sacco ufficiale)

● Ingombranti / Carta e cartone / Ferro / Legno / Plastiche / Rifiuti speciali / Verde (raccolta presso **ecocentrostabio**)

● Verde / Giro porta a porta (raccolta solo se negli appositi contenitori)

# ANALISI ENERGETICHE DEGLI EDIFICI

Il **CECE Plus**, ossia il **Certificato energetico cantonale degli edifici**, valuta lo stato in cui si trova un edificio e permette di definire una strategia di risanamento fino a 3 varianti di risanamento.

**Incentivo:**

50% del costo dell'analisi al netto dell'incentivo cantonale (da CHF 300.- a CHF 3'000.-)

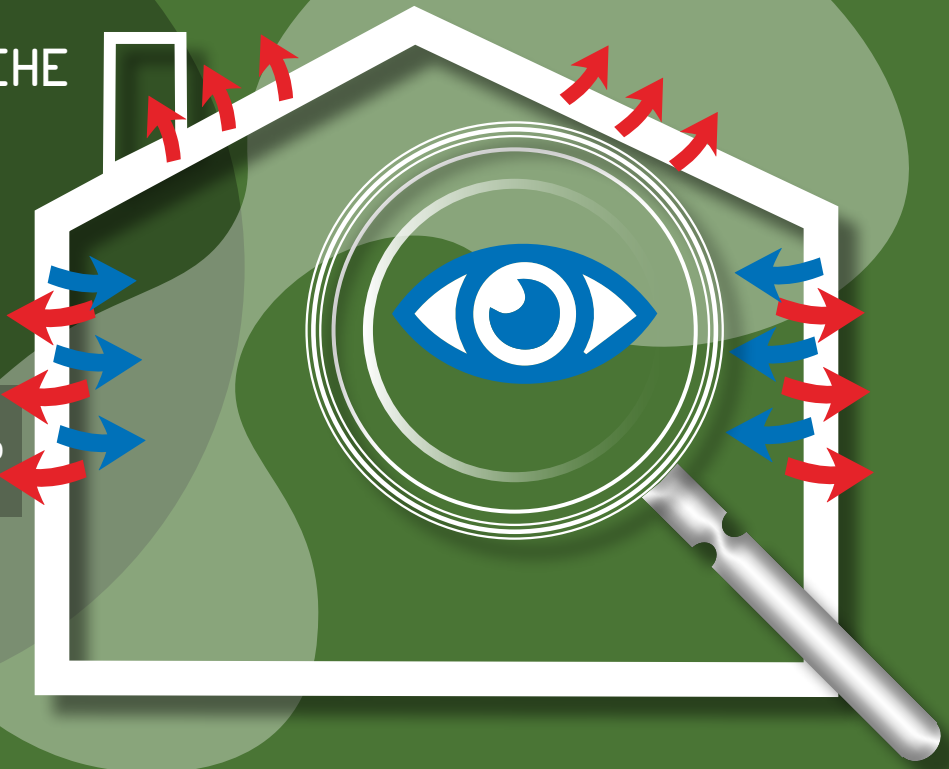

## Febbraio

1 SA ●

2 DO

3 LU 6

4 MA ●●

5 ME

6 GIO

7 VE ●●

8 SA ●

9 DO

10 LU 7

11 MA ●●

12 ME

13 GIO

14 VE ●●

15 SA ●

16 DO

17 LU 8

18 MA ●●

19 ME

20 GIO

21 VE ●●

22 SA ●

23 DO

24 LU 9

25 MA ●●

26 ME

27 GIO

28 VE ●●



CRESCENTE



PIENA



CALANTE



NUOVA

● Rifiuti domestici (solo sacco ufficiale)

● Ingombranti / Carta e cartone / Ferro / Legno / Plastiche / Rifiuti speciali / Verde (raccolta presso **ecocentrostabio**)

● Verde / Giro porta a porta (raccolta solo se negli appositi contenitori)

# ELETTRODOMESTICI AD ALTA EFFICIENZA ENERGETICA

Acquistate apparecchi ed elettrodomestici che dispongono della migliore etichetta energetica (lavatrice A, asciugatrice A+++ , frigorifero A e lavastoviglie A). Trova apparecchi efficienti su [www.topten.ch](http://www.topten.ch)

**Incentivo:**

20% del costo ritenuto un importo massimo annuale di CHF 500.- per economia domestica

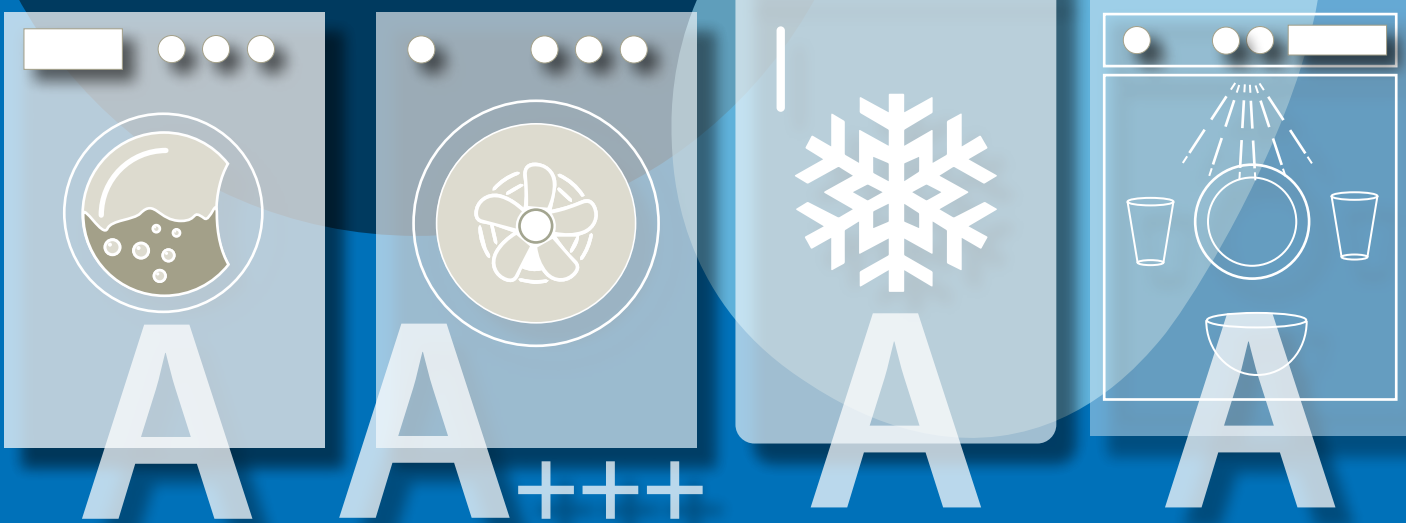

## Marzo

	<b>1 SA</b> ●	Inizio vacanze scolastiche di Carnevale	
	<b>2 DO</b>		
	<b>3 LU</b> ●		10
	<b>4 MA</b> ●●		
	<b>5 ME</b>		
● CRESCENTE	<b>6 GIO</b>		
	<b>7 VE</b> ●●		
	<b>8 SA</b> ●		
	<b>9 DO</b>		
	<b>10 LU</b> ●	Ripresa delle scuole	11
	<b>11 MA</b> ●●		
	<b>12 ME</b>		
	<b>13 GIO</b>		
○ PIENA	<b>14 VE</b> ●●		
	<b>15 SA</b> ●		
	<b>16 DO</b>		
	<b>17 LU</b> ●		12
	<b>18 MA</b> ●●		
	<b>19 ME</b>	San Giuseppe	
Equinozio di primavera	<b>20 GIO</b>		
	<b>21 VE</b> ●●		
● CALANTE	<b>22 SA</b> ●		
	<b>23 DO</b>		
	<b>24 LU</b> ●		13
	<b>25 MA</b> ●●		
	<b>26 ME</b>		
	<b>27 GIO</b>		
	<b>28 VE</b> ●●		
	<b>29 SA</b> ●		
● NUOVA	<b>30 DO</b>		
Inizio ora legale	<b>31 LU</b> ●		14

● Rifiuti domestici (solo sacco ufficiale)

● Ingombranti / Carta e cartone / Ferro / Legno / Plastiche / Rifiuti speciali / Verde (raccolta presso **ecocentrostabio**)

● Verde / Giro porta a porta (raccolta solo se negli appositi contenitori)

## AUTO TOTALMENTE ELETTRICHE

**Incentivo:** 50% del contributo cantonale, ritenuto un importo massimo di CHF 2'000.-

**Attenzione!** L'incentivo viene concesso solo in caso di messa fuori circolazione di un'automobile dotata di motore a combustione interna immatricolata prima del 1° gennaio 2009.

## COLONNINE ELETTRICHE

**Incentivo:** 50% del contributo cantonale, ritenuto un importo massimo di CHF 250.-

Aquistabili anche presso le AMS.



**Combattiamo la zanzara tigre!**  
(Vedi ultima pagina del calendario)

## Aprile

1	MA	●●	
2	ME		
3	GIO		
4	VE	●●	
5	SA	●	
6	DO		
7	LU	●	15
8	MA	●●	
9	ME		
10	GIO		
11	VE	●●	
12	SA	●	
13	DO		Le Palme
14	LU	●	16
15	MA	●●	
16	ME		
17	GIO		
18	VE	●●	Inizio vacanze scolastiche di Pasqua
19	SA	●	
20	DO		Pasqua
21	LU		Lunedì di Pasqua 17
22	MA	●●●	
23	ME		
24	GIO		
25	VE	●●	
26	SA	●	
27	DO		
28	LU	●	Ripresa delle scuole 18
29	MA	●●	
30	ME		

CRESCENTE

PIENA

CALANTE

NUOVA

● Rifiuti domestici (solo sacco ufficiale)

● Ingombranti / Carta e cartone / Ferro / Legno / Plastiche / Rifiuti speciali / Verde (raccolta presso **ecocentrostabio**)

● Verde / Giro porta a porta (raccolta solo se negli appositi contenitori)

# RISANAMENTO EDIFICI E NUOVE COSTRUZIONI A BASSO FABBISOGNO ENERGETICO

Il risanamento energetico degli edifici del programma incentivi cantonale e i nuovi edifici Minergie®-A o Minergie®-P beneficiano di una copertura dei costi parziale.

**Incentivo:**

50% del finanziamento cantonale ritenuto un importo massimo di CHF 10'000.-



**Combattiamo la zanzara tigre!**  
(Vedi ultima pagina del calendario)

## Maggio



CRESCENTE



PIENA



CALANTE



NUOVA

**1 GIO** Festa del lavoro

**2 VE** Ponte scolastico

**3 SA**

**4 DO**

**5 LU** 19

**6 MA**

**7 ME**

**8 GIO**

**9 VE**

**10 SA**

**11 DO** Festa della mamma

**12 LU** 20

**13 MA**

**14 ME**

**15 GIO**

**16 VE**

**17 SA**

**18 DO**

**19 LU** 21

**20 MA**

**21 ME**

**22 GIO**

**23 VE**

**24 SA**

**25 DO**

**26 LU** 22

**27 MA**

**28 ME**

**29 GIO** Ascensione

**30 VE** Ponte scolastico

**31 SA**

● Rifiuti domestici (solo sacco ufficiale)

● Ingombranti / Carta e cartone / Ferro / Legno / Plastiche / Rifiuti speciali / Verde (raccolta presso **ecocentrostabio**)

● Verde / Giro porta a porta (raccolta solo se negli appositi contenitori)

# NOLEGGIO BICICLETTE ELETTRICHE COMUNALI

Il Comune mette a disposizione gratuitamente quattro biciclette elettriche per incentivarne l'acquisto.

## BIKE-SHARING

Sul comprensorio comunale sono inoltre disponibili 3 stazioni bike-sharing gestite da PubliBike.



**Combattiamo la zanzara tigre!**  
(Vedi ultima pagina del calendario)

# Giugno

**1 DO**

**2 LU** ● 23

**3 MA** ●●

**4 ME**

**5 GIO**

**6 VE** ●●

**7 SA** ●

**8 DO** Pentecoste

**9 LU** Lunedì di Pentecoste 24

**10 MA** ●●●

**11 ME**

**12 GIO**

**13 VE** ●●

**14 SA** ●

**15 DO**

**16 LU** ● 25

**17 MA** ●●

**18 ME** Fine dell'anno scolastico

**19 GIO** Corpus Domini Inizio vacanze scolastiche

**20 VE** ●●

**21 SA** ●

**22 DO**

**23 LU** ● 26

**24 MA** ●●

**25 ME**

**26 GIO**

**27 VE** ●●

**28 SA** ●

**29 DO** SS. Pietro e Paolo

**30 LU** ● 27

CRESCENTE

PIENA

CALANTE

Solstizio d'estate

NUOVA

● Rifiuti domestici (solo sacco ufficiale)

● Ingombranti / Carta e cartone / Ferro / Legno / Plastiche / Rifiuti speciali / Verde (raccolta presso **ecocentrostabio**)

● Verde / Giro porta a porta (raccolta solo se negli appositi contenitori)

## RECUPERO ACQUA PIOVANA

Realizzare sistemi di recupero dell'acqua piovana per l'irrigazione di giardini, WC, bucato e orti, come pure per l'alimentazione di autolavaggi, impianti di refrigerazione e per i processi industriali.

### Incentivo:

40% dei costi variabili (da CHF 200.- a CHF 5'000).- in funzione dell'impianto realizzato.



**Combattiamo la zanzara tigre!**

(Vedi ultima pagina del calendario)

## Luglio



CRESCENTE



PIENA



CALANTE



NUOVA

1 MA ●●

2 ME

3 GIO

4 VE ●●

5 SA ●

6 DO

7 LU ● 28

8 MA ●●

9 ME

10 GIO

11 VE ●●

12 SA ●

13 DO

14 LU ● 29

15 MA ●●

16 ME

17 GIO

18 VE ●●

19 SA ●

20 DO

21 LU ● 30

22 MA ●●

23 ME

24 GIO

25 VE ●●

26 SA ●

27 DO

28 LU ● 31

29 MA ●●

30 ME

31 GIO ●

● Rifiuti domestici (solo sacco ufficiale)

● Ingombranti / Carta e cartone / Ferro / Legno / Plastiche / Rifiuti speciali / Verde (raccolta presso **ecocentrostabio**)

● Verde / Giro porta a porta (raccolta solo se negli appositi contenitori)



## BICICLETTE

Acquisto e-bike

**Incentivo:** 20% fino a un massimo di CHF 800.-

## BATTERIE SOSTITUTIVE

Acquisto batterie

**Incentivo:** 25% fino a un massimo di CHF 300.-



**Combattiamo la zanzara tigre!**  
(Vedi ultima pagina del calendario)



CRESCENTE

# Agosto

**1 VE** Festa nazionale **ecocentrostabio CHIUSO**

**2 SA**

**3 DO**

**4 LU** 32

**5 MA**

**6 ME**

**7 GIO**

**8 VE**

**9 SA**

**10 DO**

**11 LU** 33

**12 MA**

**13 ME**

**14 GIO**

**15 VE** Assunzione B.V. **ecocentrostabio CHIUSO**

**16 SA**

**17 DO**

**18 LU** 34

**19 MA**

**20 ME**

**21 GIO**

**22 VE**

**23 SA**

**24 DO**

**25 LU** 35

**26 MA**

**27 ME**

**28 GIO**

**29 VE**

**30 SA**

**31 DO**



PIENA



CALANTE



NUOVA



CRESCENTE

● Rifiuti domestici (solo sacco ufficiale)

● Ingombranti / Carta e cartone / Ferro / Legno / Plastiche / Rifiuti speciali / Verde (raccolta presso **ecocentrostabio**)

● Verde / Giro porta a porta (raccolta solo se negli appositi contenitori)

## SUPERFICI VERDI

Sfruttare il proprio tetto piano approfittando della combinazione tra inverdimento e fotovoltaico. Oltre a beneficiarne la biodiversità, le superfici verdi permettono di migliorare il rendimento dei pannelli fotovoltaici e quindi di produrre più elettricità.

### Incentivo:

- a) Pareti verdi: CHF 60.-/m<sup>2</sup>
- b) Tetti verdi: CHF 30.-/m<sup>2</sup>  
(+ CHF 10.-m<sup>2</sup> incentivo cantonale)

Massimo CHF 5'000.-

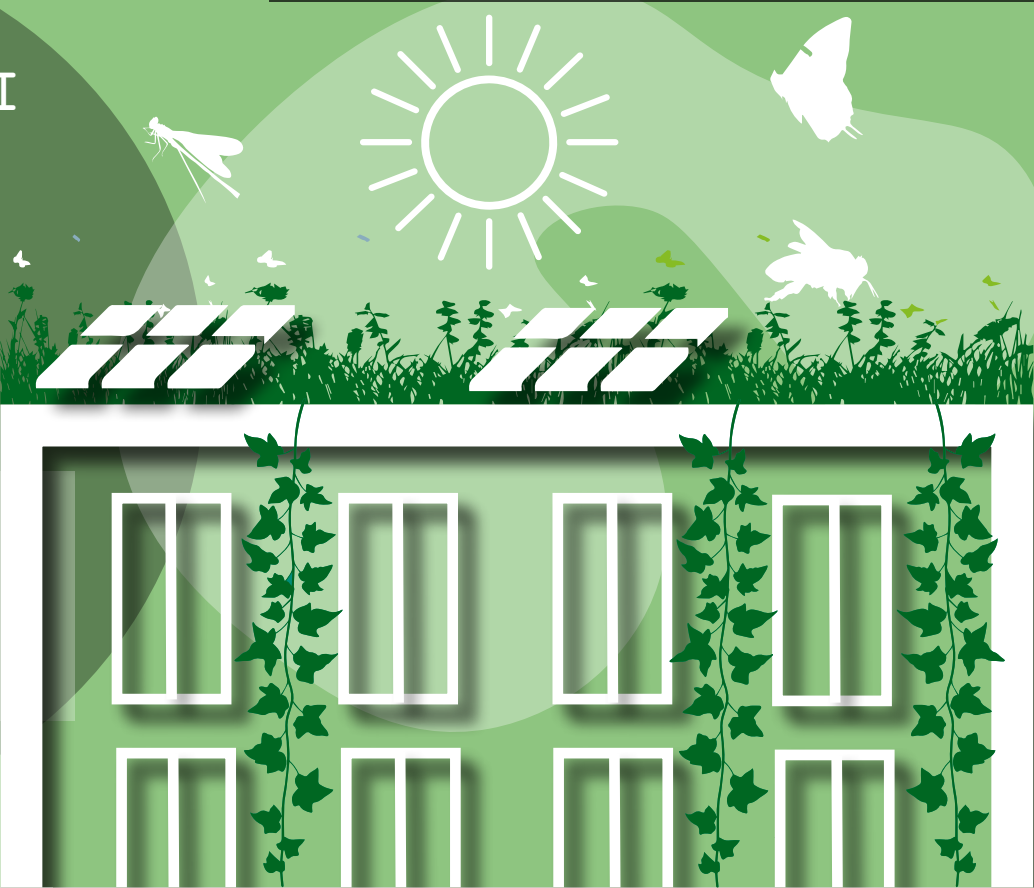

**Combattiamo la zanzara tigre!**  
(Vedi ultima pagina del calendario)

## Settembre

1 LU ● 36 Inizio anno scolastico

2 MA ●●

3 ME

4 GIO

5 VE ●●

6 SA ●

7 DO

8 LU ● 37

9 MA ●●

10 ME

11 GIO

12 VE ●●

13 SA ●

14 DO

15 LU ● 38

16 MA ●●

17 ME

18 GIO

19 VE ●●

20 SA ●

21 DO

22 LU ● 39

23 MA ●●

24 ME

25 GIO

26 VE ●●

27 SA ●

28 DO

29 LU ● 40

30 MA ●●

PIENA

CALANTE

NUOVA

Equinozio d'autunno

CRESCENTE

● Rifiuti domestici (solo sacco ufficiale)

● Ingombranti / Carta e cartone / Ferro / Legno / Plastiche / Rifiuti speciali / Verde (raccolta presso **ecocentrostabio**)

● Verde / Giro porta a porta (raccolta solo se negli appositi contenitori)

# TRASPORTO PUBBLICO

Per abbonamenti Arcobaleno mensili e annuali e abbonamenti FFS.

**Incentivo:**  
30% del costo del titolo di trasporto fino a un massimo di CHF 500.- annui.



# ABBONAMENTO CAR SHARING

I veicoli vengono messi a disposizione a pagamento come alternativa ecologica ed economica.

**Incentivo:**  
sull'abbonamento CHF 40.- all'anno per persona.

**Combattiamo la zanzara tigre!**  
(Vedi ultima pagina del calendario)

# Ottobre

1 ME

2 GIO

3 VE ●●

4 SA ●

5 DO

6 LU ● 41

7 MA ●●

8 ME

9 GIO

10 VE ●●

11 SA ●

12 DO

13 LU ● 42

14 MA ●●

15 ME

16 GIO

17 VE ●●

18 SA ●

19 DO

20 LU ● 43

21 MA ●●

22 ME

23 GIO

24 VE ●●

25 SA ●

26 DO

27 LU ● 44

28 MA ●●

29 ME

30 GIO

31 VE ●●

PIENA

CALANTE

NUOVA

Fine ora legale

CRESCENTE

● Rifiuti domestici (solo sacco ufficiale)

● Ingombranti / Carta e cartone / Ferro / Legno / Plastiche / Rifiuti speciali / Verde (raccolta presso **ecocentrostabio**)

● Verde / Giro porta a porta (raccolta solo se negli appositi contenitori)

# SOSTITUZIONE RISCALDAMENTO A OLIO, A GAS O ELETTRICO

• SOSTITUZIONE CON POMPA DI CALORE

**Incentivo:** 50% del finanziamento cantonale.

• SOSTITUZIONE CON IMPIANTO A PELLETTI CON COMBUSTIBILE DI PROVENIENZA INDIGENA

**Incentivo:** CHF 2'000.- (+ CHF 100.-/kWth)

In entrambi i casi l'importo massimo è di CHF 10'000.-



## Novembre

1 SA Ognissanti **ecocentrostabio CHIUSO**

2 DO

3 LU ● Inizio vacanze scolastiche autunnali 45

4 MA ●●

5 ME

6 GIO

7 VE ●●

8 SA ●

9 DO

10 LU ● Ripresa delle scuole 46

11 MA ●●

12 ME

13 GIO

14 VE ●●

15 SA ●

16 DO

17 LU ● 47

18 MA ●●

19 ME

20 GIO

21 VE ●●

22 SA ●

23 DO

24 LU ● 48

25 MA ●●

26 ME

27 GIO

28 VE ●●

29 SA ●

30 DO

PIENA

CALANTE

NUOVA

CRESCENTE

● Rifiuti domestici (solo sacco ufficiale)

● Ingombranti / Carta e cartone / Ferro / Legno / Plastiche / Rifiuti speciali / Verde (raccolta presso **ecocentrostabio**)

● Verde / Giro porta a porta (raccolta solo se negli appositi contenitori)

## FOTOVOLTAICO (SOLARE H24)

Installazione di impianti fotovoltaici:

- intero finanziamento dell'impianto ammortizzabile con una rata fissa annuale;
- indipendenza da future variazioni del prezzo dell'energia;
- gestione delle scelte tecniche e delle pratiche amministrative a carico dell'AMS;
- possibilità di recuperare l'esubero in rete sottoforma di corrente elettrica nell'arco dell'anno.

## Ambito energetico

## IMPIANTI SOLARI TERMICI

Possono essere impiegati per la produzione di acqua calda sanitaria.

### Incentivo:

40% del finanziamento cantonale per un massimo di CHF 4'000.-

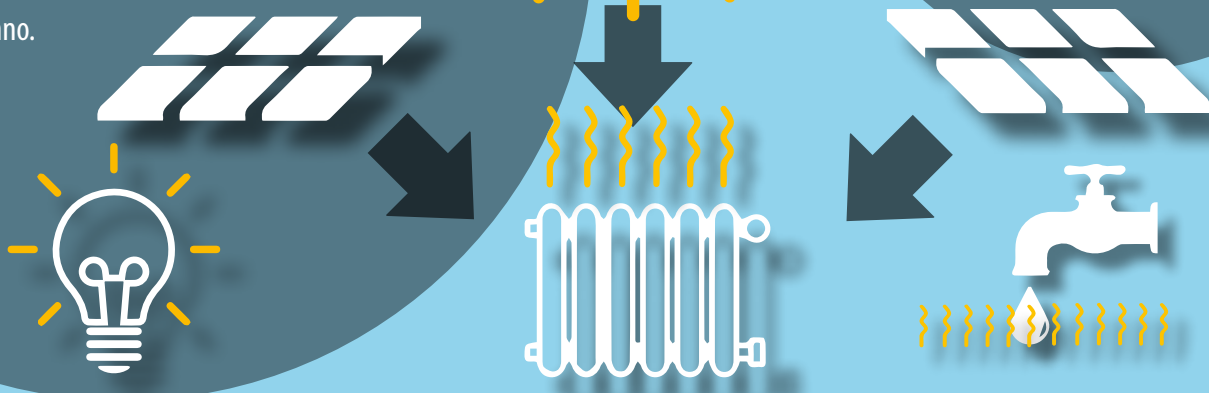

# Dicembre

1	LU	49
2	MA	●●
3	ME	
4	GIO	
5	VE	●●
6	SA	●
7	DO	
8	LU	Immacolata 50
9	MA	●●
10	ME	
11	GIO	
12	VE	●●
13	SA	●
14	DO	
15	LU	51
16	MA	●●
17	ME	
18	GIO	
19	VE	●●
20	SA	●
21	DO	
22	LU	52
23	MA	●●
24	ME	Inizio vacanze scolastiche di Natale
25	GIO	Natale
26	VE	Santo Stefano
27	SA	●●
28	DO	
29	LU	1
30	MA	●●
31	ME	San Silvestro

PIENA

CALANTE

NUOVA

Solstizio d'inverno

CRESCENTE

● Rifiuti domestici (solo sacco ufficiale)

● Ingombranti / Carta e cartone / Ferro / Legno / Plastiche / Rifiuti speciali / Verde (raccolta presso **ecocentrostabio**)

● Verde / Giro porta a porta (raccolta solo se negli appositi contenitori)

**ecocentrostabio CHIUSO**



# Combattiamo tutti insieme la zanzara tigre: togliamole l'acqua!

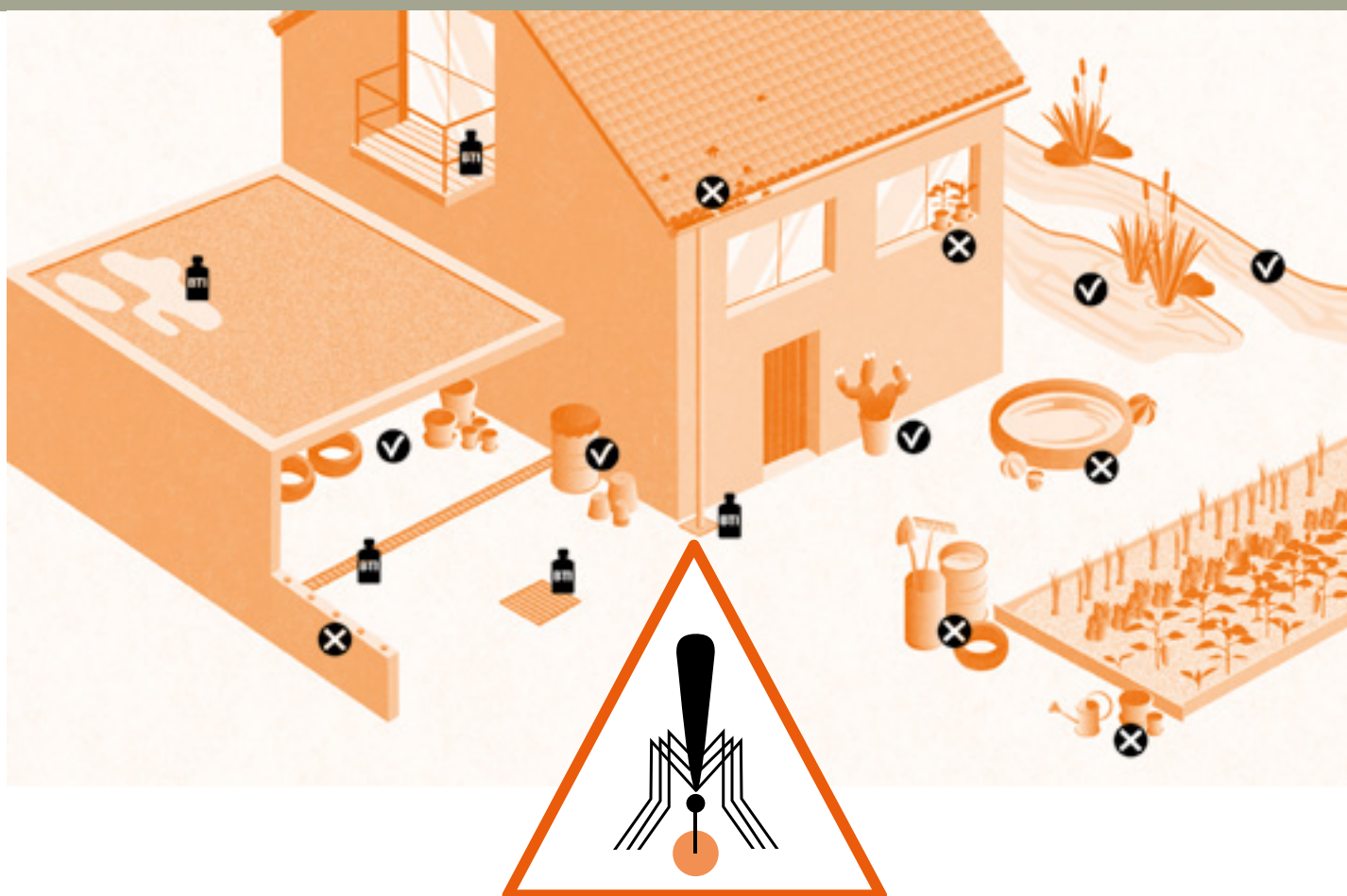

✓ Capovolgi o stocca al coperto i recipienti (vasi, secchi, copertoni, ecc.). Chiudi ermeticamente i bidoni, evita di usare sottovasi.

Biotopi e corsi d'acqua non producono zanzara tigre.

✗ Contenitori con acqua ferma vanno eliminati, sottovasi e piscine o piscinette per bambini non utilizzate vanno svuotati settimanalmente.

Controlla che non vi siano ristagni nelle grondaie.

Colma le fessure nei muri con sabbia.

BTI I punti d'acqua ferma non eliminabili (tombini a griglia, pozzetti di grondaia, pavimenti rialzati, ristagni su tetti piani, ecc.) possono essere trattati con prodotti a base di *Bacillus thuringiensis israelensis* (BTI) seguendo le indicazioni del produttore.

Puoi trovare in commercio il BTI a uso privato nei negozi specializzati.

## Il tuo aiuto è fondamentale:

per evitare il **fastidio** di punture aggressive e ripetute; per evitare il rischio di **malattie** gravi.

## Assicurati di:

**svuotare** tutti i contenitori d'**acqua ferma** settimanalmente, da **aprile** a **novembre**, per **impedire** i **ristagni** d'acqua piovana o da irrigazione in **qualsiasi contenitore**, anche piccolo, e di chiudere le fessure dei muri con la sabbia.

## Ricorda che:

i **Comuni** effettuano regolarmente trattamenti contenitivi sul **suolo pubblico**. Solo **tu** puoi impedire la proliferazione della zanzara tigre in **casa tua**. **Non** sono **pericolose** le **acque in movimento** (come corsi d'acqua), ampi specchi d'acqua (come stagni o biotopi) e le piscine con **acqua clorata**.